

Opdrachtgever **Dura Vermeer Bouw Zuid West BV**
 Projectnumme **49160K**
 Projectnaam: **Museumkwartier te Vlaardingen**
 Datum tekenin **4/9/23**

Woning typ **Blok 1-2a-2b-3-4-5-6-7-8-9-10**
 Getekend: **Bouwnummer 20**
 Gespiegeld:
 Onderwerp: **Basis opstelling**



Deze tekening is niet bindend

Er kunnen geen rechten worden ontleend aan de weergave in deze tekening

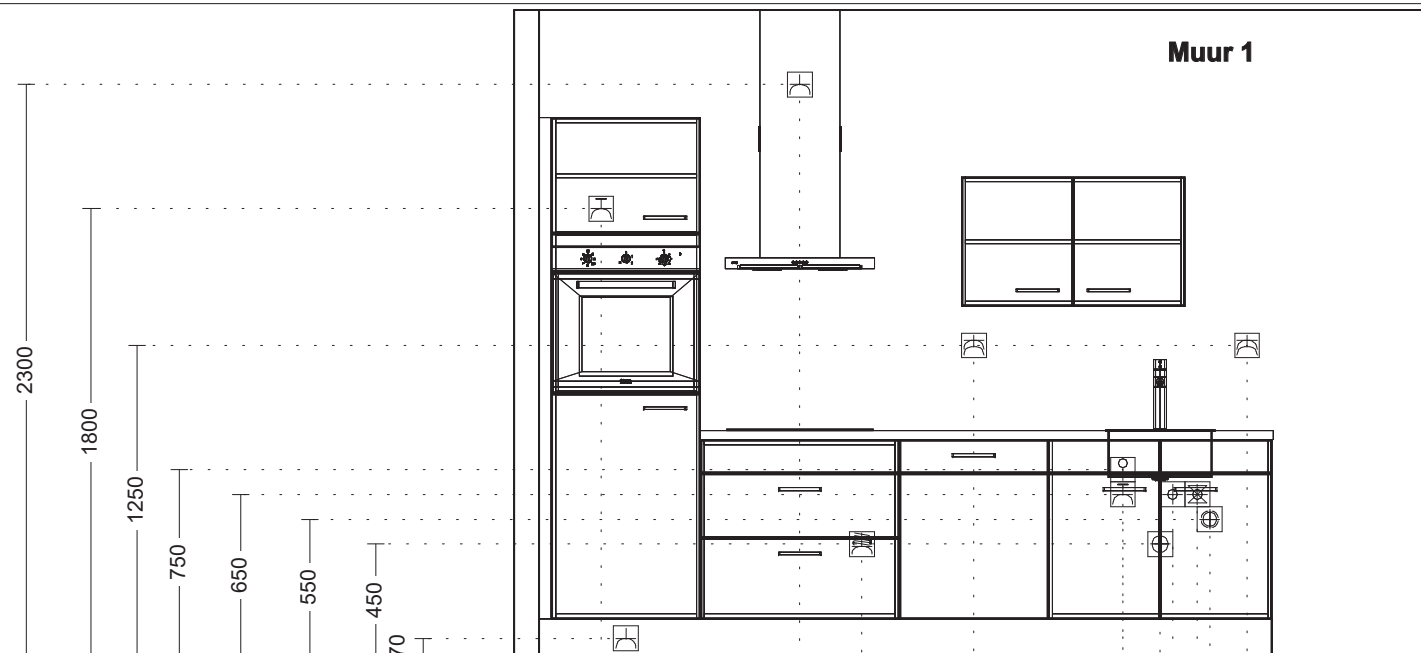

Enk Wcd met ra grp 250

Enk Wcd met ra 350

Enk Wcd met ra 1050

2x230V Perilex Wcd 1300

Dubb Wcd met ra 1750

Enk Wcd met ra grp 2350

Loze leiding 2350

Afvoer 50mm 2500

Warmwater op muurplaat 2550

Koudwater op muurplaat 2650

Wateraansl v.w.m. 2700

Dubb Wcd met ra 2850

Opdrachtgever Dura Vermeer Bouw Zuid West BV
Projectnumme 49160K
Projectnaam: Museumkwartier te Vlaardingen
Datum tekenin 4/9/23

Woning typ Blok 1-2a-2b-3-4-5-6-7-8-9-10
Getekend: Bouwnummer 20
Gespiegeld:
Onderwerp: Basis opstelling



Deze tekening is niet bindend

Er kunnen geen rechten worden ontleend aan de weergave in deze tekening